運動場で思いっきり
ボール遊びをしよう！

造形室でクラフト
体験。うまくできる
かな？

GoGoランドとは??

「小学校ってどんなところ？」
…そんな不安をお持ちの園児のみなさん、
そして保護者の方に、楽しみながら文教
小学校を知っていただくための企画です。

園児のみんな！
文教小に集合！

文教小 GoGoランド

文教小の「楽しい」がいっぱい！お父さんもお母さんもGoGo!!

みんなで遊ぼう!!

スタンプラリー

遊びながら
文教小を体験
しよう!!

年長さん
年中さん 60名

音楽に合わせて
体を動かそう！

文教小のお兄さん、
お姉さんも参加するよ!!

5月13日(土)
9:30〜11:30

いっぱい遊んだ後はおいしい
文教カレーを食べよう！
情報交換の場としても大人気！

ご用意いただくもの

汚れてもいい服装（クラフト体験）・水筒・
日よけ用の帽子・着替え用下着・上靴
※運動靴で来てください

学校説明会・授業見学会

5月18日(木) 9:30〜11:30

文教小を、より深く知っていただくチャンス！

【内容】
・授業見学
・学校紹介
・入試説明

入試説明会 本校にて

6月3日(土) 9:30〜11:00

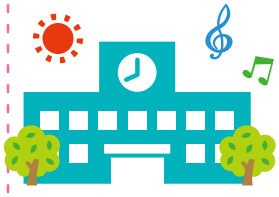

【内容】
・学校紹介
・入試説明
・個別相談
・授業体験（園児）

文教小プレテスト

先着申込順 60名!!（年長さん）

7月1日(土) 9:30〜11:00

【内容】
・入試体験
・入試内容解説
・ミニ学校説明会
・個別相談

お申し込みは
6月上旬からです。

学校法人 京都文教学園
京都文教短期大学付属小学校
〒606-8344　京都市左京区岡崎円勝寺町50
Tel.075-752-1411　Fax.075-771-4848
ホームページからも情報をご覧いただけます→ https://kyotobunkyo-sho.ed.jp/

地下鉄東西線
「東山駅」
徒歩5分
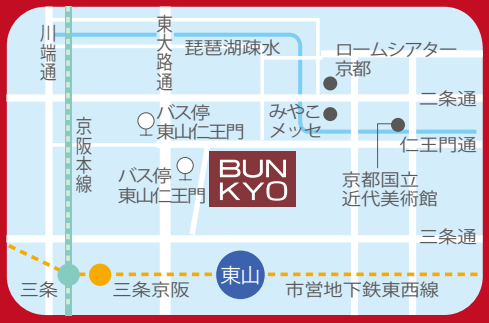
QRはダミーです。